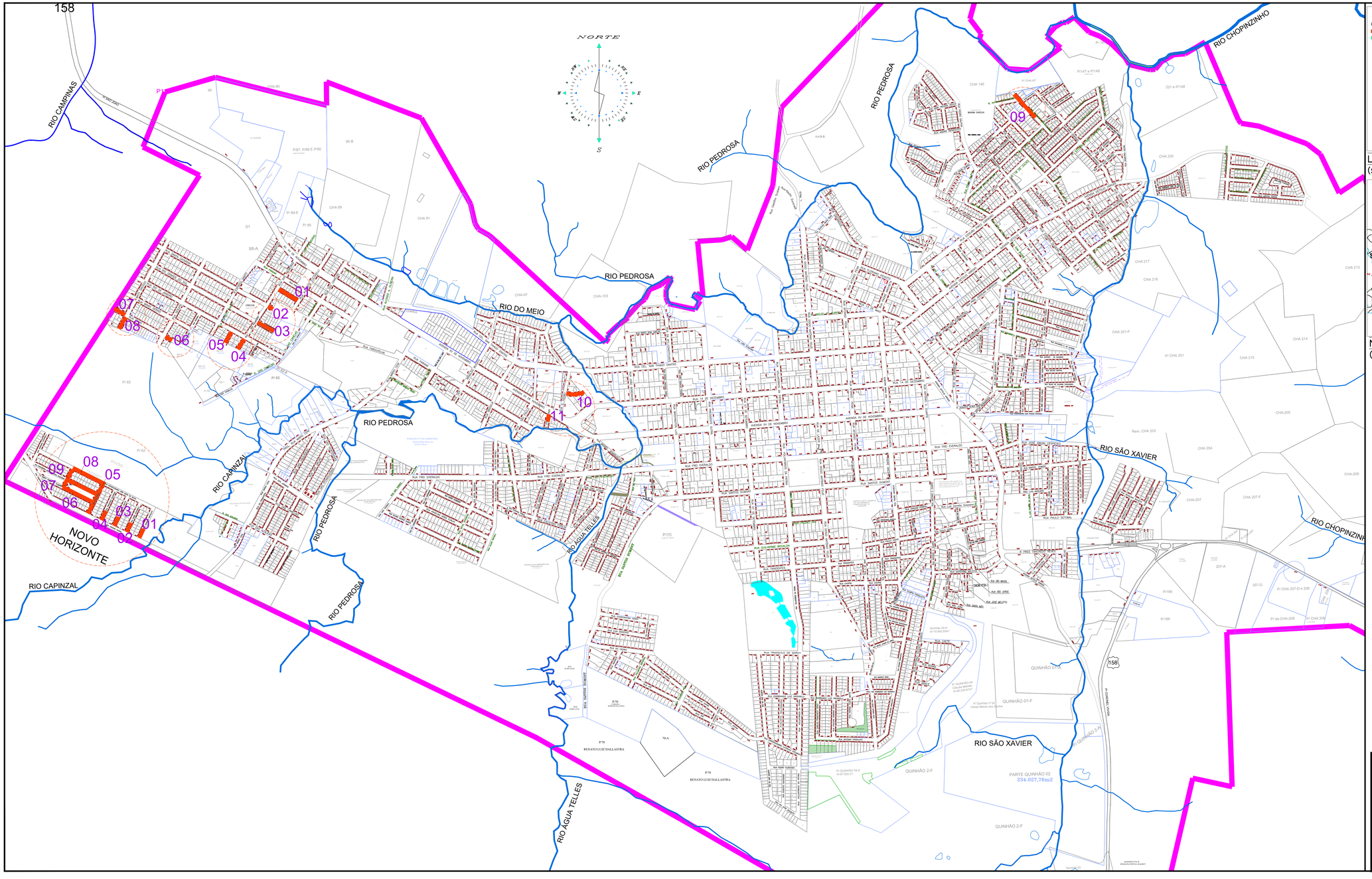

Paraná

LEGENDA
CURITIBA (CAPITAL)
CHOPINZINHO

LOCALIZAÇÃO DO MUNICÍPIO NO PARANÁ
(S/ ESCALA)

MUNICÍPIO DE CHOPINZINHO
(S/ ESCALA)

MUNICÍPIO DE CHOPINZINHO
GESTÃO 2025 - 2028
DIVISÃO DE ENGENHARIA

Especificação: RECAPEAMENTO ASFÁLTICO SOBRE PAVIMENTAÇÃO POLIÉDRICA

Endereço da Obra: Diversas Ruas

Chefe Executivo Municipal:
ÁLVARO DÊNIS CENI SCOLARO
PREFEITO MUNICIPAL

Prancha: 01/01

Título das plantas: PLANTA BAIXA - LOCALIZAÇÃO

Autor do projeto:
LUCAS KIYOSHI YAMAZAKI
ENG° CIVIL CREA-PR 81.408/D

Data: 01/10/2025 | Desenho: ANA | Escala: INDICADA

PRSign | Documento assinado eletronicamente por Lucas Kiyoshi Yamazaki (06/11/2025 09:47:25). Verifique a autenticidade em https://dts.paranacidade.org.br/validaAssinatura.htm?controle=202511060947254

Documento assinado eletronicamente por:
Lucas Kiyoshi Yamazaki (06/11/2025 09:47:25)

Nome/controle do arquivo:
2025110609472549.pdf

Aponte a sua câmera e verifique a autenticidade:

https://dss.paranacidade.org.br/validaAssinatura.htm?controle=2025110609472549